

德育學校財團法人德育護理健康學院執行職務遭受不法侵害預防管理計畫

106年6月14日105學年度第2學期環安衛委員會議通過
111年3月30日110學年度第2學期第1次環安衛委員會議通過
111年12月7日111學年度第1學期第2次環安衛委員會議通過
112年5月31日111學年度第2學期第2次環安衛委員會議通過

一、依據

(一)依「職業安全衛生法」第6條第2項、「職業安全衛生法施行細則」第11條及「職業安全衛生設施規則」第324-3條規定辦理。

(二)勞動部職業安全衛生署「執行職務遭受不法侵害預防指引(第三版)」。

二、目的

為避免本校工作者執行職務因他人行為遭受身體或精神不法侵害，以妥善預防及處置職場暴力事件，確保工作者之身心健康，訂定本計畫。

三、定義

(一)職場暴力：工作者在與工作相關的環境中遭受虐待、威脅或攻擊，以致於明顯或隱含地對其安全、福祉或與健康構成挑戰的事件，其來源又分為內部暴力及外部暴力。

(二)內部暴力：發生在同事或上司及下屬之間，包括管理者及指導者。

(三)外部暴力：發生在工作者及其他第三方之間，包括工作場所出現的陌生人、民眾及服務對象。

四、適用範圍為本校之工作者，當職場評估可能或已經出現下列4種類型之職場暴力，即應啟動本計畫：

(一)肢體暴力：如毆打、抓傷、拳打、腳踢等。

(二)心理暴力：如威脅、欺凌、騷擾、歧視等。

(三)語言暴力：如霸凌、恐嚇、干擾、辱罵等。

(四)性騷擾：如不當的性暗示言語與行為等。

(五)跟蹤騷擾：如對特定人反覆或持續為違反其意願且與性或性別有關之行為，使之心生畏怖，足以影響其日常生活或社會活動等。

五、權責單位

(一)校長：

1. 監督計畫依規定執行。

2. 支持及協調校內各單位共同推動本計畫。

(二)人事室：

1. 協助本計畫之規劃、推動與執行。

2. 負責辦理教育訓練或由專業人員擔任相關課程講師。(如了解職場暴力行為相關法律知識等)。

3. 有人事調動與人事終止聘僱告知作業時，負責提供必要保護措施。

4. 受理遭受不法侵害之通報。

(三)環境安全衛生室：

1. 預防計畫之規劃、推動與執行。

2. 強化工作場所保護措施之規劃。

3. 可能之不法侵害辨識及評估。

(四)單位主管：

1. 負責審核所屬單位之危害辨識及風險評估表。

2. 配合接受相關職場暴力預防教育訓練。

3. 負責執行本計畫並強化工作場所的規劃。

4. 負責提供所屬工作者提供必要保護措施。

(五)工作者：

1. 負責填寫危害辨識及風險評估表。

2. 配合接受相關職場暴力預防教育訓練。

3. 配合預防職場暴力防治計畫執行與參與。

(六)勞工健康服務之醫師及護理人員：

1. 輔導受害者心理健康並給予輔導，提出相關健康指導、工作調整或更換等身心健康保護措施之適性評估與建議。

2. 輔導受害者心理健康並給予輔導，必要時轉介專業諮商單位。

六、計畫執行內容：

(一)建構行為規範：工作場所負責人應於工作場所張貼公告本校「禁止工作場所職場暴力之書面聲明」(如附件一)。單位主管應自我審視有無不適當職場不法侵害之行為，檢核表如附件二。

(二)危害辨識及風險評估：由各單位分析負責之作業內容，辨識執行職務時可能遭受到職場暴力的潛在風險、可能性、嚴重度、風險等級以及危害控制措施，並填寫「職場不法侵害危害辨識及風險評估表」(如附件三)。

(三)決定改善措施：

1. 適當配置作業場所

依「職場不法侵害預防之危害辨識及風險評估表」，實施「物理環境」、「工作場所設計」等面向進行檢點與改善(如附件四)。

2. 依工作適性適當調整人力或提供必要保護措施

工作適性適當調整人力部分，可透過「適性配工」與「工作設計」兩個面向進行檢點與改善(如附件五)，如評估結果仍無法避免時，應依工作適性調整人力或提供相關防衛性工具(如口哨、警棍等)。

(四)教育訓練

1. 介紹職場工作環境特色、管理政策及申訴、通報管道。

2. 提供資訊以認識不同樣態、身體及精神的職場不法侵害、增進辨識潛在暴力情境之技巧，及降低職場不法侵害案例。

3. 提供有關性別、文化多樣性及歧視之資訊，以提高對相關議題的敏感度。

4. 授與人際關係及溝通技巧，以預防或緩解潛在職場不法侵害情境。

5. 執行職務發生遭受生命威脅事件時，應以生命安全為第一優先，並建立應變處理機制。

七、通報或申訴，依下列處理程序執行：

- (一)勞工於遭遇或疑似職場暴力行為時向工作場所負責人或通報單位通報或申訴。
- (二)安排勞工健康服務醫護人員進行關懷，協助填寫「職場暴力事件通報/申訴單」(如附件六)。
- (三)接獲「遭遇職場暴力事件通報/申訴單」後，依職場暴力處置執行流程(如附件七)，轉送「不法侵害事件處理小組」判定後續處理程序。處理小組成員由校長指定人事單位、職業安全衛生人員、勞工代表等人組成，其中勞工代表為當然成員，並填具工作者遭遇職場暴力事件調查表(如附件八)。
- (三)視事件樣態送校內相關委員會調查處理(教師評議委員會、人事評議委員會、性別平等委員會等)，各委員會得視事件樣態召集相關人員成立調查小組調查，調查小組得由人事單位、單位主管、職業安全衛生人員、勞工代表等人組成，其中勞工代表為當然成員。調查或處理之過程必須確保客觀、公平及公正，對受害人及通報或申訴者之權益及隱私完全保密，確保通報或申訴者不會受到報復。
- (四)勞工健康服務醫護人員持續進行訪視、評估，後續追蹤危害控制措施，必要時協助轉介心理輔導、醫療。
- (五)雇主依據勞工不同的傷害程度，提供保護、安置及協助，並對受害者提供身心健康協助，適性調整職務或工作部門，且保護勞工免於其他不法侵害之傷害。

八、執行成效之評估及改善

- (一)校長應鼓勵工作者主動報告所有受到攻擊及威嚇的事件，以協助追蹤。暴力事件發生後，組織應對環境及職務進行審查及檢討(附表九)，以找出改善之空間。
- (二)職場暴力相關之會議紀錄、訓練內容、評估報告、通報單、醫療及賠償紀錄等，亦應予以保存，以助每年進行風險評估和分析。所有職場暴力事件之調查報告應以書面紀錄、保管，以利事後審查。

九、本計畫執行紀錄或文件等應留存三年以上，並保障個人隱私權。

十、本計畫經環境安全衛生委員會審議通過，並經校長核定後公告實施，修訂時亦同。

德育護理健康學院禁止工作場所職場暴力之書面聲明

本校為保障所有校內工作者(如：教職、員工與學生等)在執行職務過程中，免於遭受身體或精神不法侵害而致身心理疾病，特以書面加以聲明，絕不容忍任何本校之管理階層主管有職場霸凌之行為，亦絕不容忍本校工作者間或學生家屬及陌生人對本校內工作者有職場暴力之行為。

- 一、職場暴力的定義：工作人員在與工作相關的環境中（包含通勤）遭受虐待、威脅或攻擊，以致於明顯或隱含地對其安全、福祉或與健康構成挑戰的事件。
- 二、職場暴力行為的樣態
 - (一)肢體暴力：如毆打、抓傷、拳打、腳踢等。
 - (二)心理暴力：如威脅、欺凌、騷擾、歧視等。
 - (三)語言暴力：如霸凌、恐嚇、干擾、辱罵等。
 - (四)性騷擾：如不當的性暗示言語與行為等。
 - (五)跟蹤騷擾：如對特定人反覆或持續為違反其意願且與性或性別有關之行為，使之心生畏怖，足以影響其日常生活或社會活動等。
- 三、工作者遇到職場暴力怎麼辦：
 - (一)向同事尋求建議與支持。
 - (二)與加害者理性溝通，表達自身感受。
 - (三)思考自身有無缺失，請同事誠實的評估你的為人與工作表現，找出問題點。
 - (四)盡可能以錄音或任何方式記錄加害者行為做為證據。
 - (五)向校方提出申訴。
- 四、本校所有教職員工生均有責任協助確保免於職場暴力之工作環境，任何人目睹及聽聞職場暴力事件發生，應立即通知本校人事室或透過管道申訴，本校相關單位接獲申訴後，會採取保密的方式進行調查，若被調查屬實者，將會進行懲處。
- 五、本校絕對禁止對申訴者、通報者或協助調查者有任何報復之行為，若有，將會進行懲處。
- 六、本校鼓勵工作者均能利用所設置之內部申訴處理機制處理此類糾紛，但如工作者需要額外協助本校亦將盡力給予提供。
- 七、本校職場暴力諮詢、通報管道：

受理通報或申訴單位：人事室、環境安全衛生室
通報申訴專線電話：(02) 2437-2093
通報申訴專用傳真：(02) 2437-6209
申訴專用電子信箱：safety@ems.cku.edu.tw

校 長：

中華民國 年 月 日

職場不法侵害行為自主檢核表

職場不法侵害行為自主檢核項目

- 持續的吹毛求疵，在小事上挑剔，把微小的錯誤放大、扭曲。
- 總是批評並拒絕看見被霸凌者的貢獻或努力，也持續地否定被霸凌者的存在與價值。
- 總是試圖貶抑被霸凌者個人、職位、地位、價值與潛力。
- 在職場中被特別挑出來負面地另眼看待，孤立被霸凌者，對其特別苛刻，用各種小動作欺負被霸凌者。
- 以各種方式鼓動同事孤立被霸凌者、不讓被霸凌者參與重要事務或社交活動，把被霸凌者邊緣化，忽視、打壓排擠及冷凍被霸凌者。
- 在他人面前輕視或貶抑被霸凌者。
- 在私下或他人面前對被霸凌者咆哮、羞辱或威脅。
- 給被霸凌者過重的工作，或要其大材小用去做無聊的瑣事，甚至完全不給被霸凌者任何事做。
- 剽竊被霸凌者的工作成果或聲望。
- 讓被霸凌者的責任增加卻降低其權力或地位。
- 不准被霸凌者請假。
- 不准被霸凌者接受必要的訓練，導致其工作績效不佳。
- 給予被霸凌者不實際的工作目標，或當其正努力朝向目標時，卻給被霸凌者其他任務以阻礙其前進。
- 突然縮短交件期限，或故意不通知被霸凌者工作時限，害其誤了時限而遭到處分。
- 將被霸凌者所說或做的都加以扭曲與誤解。
- 用不是理由的理由且未加調查下，對被霸凌者犯下的輕微錯誤給予沈重處罰。
- 在未犯錯的情形下要求被霸凌者離職或退休。

註：1.若所列舉之行為勾選愈多，宜注意調整對同仁之態度。

2.參考資料來源：勞動部工作生活平衡網(勞工活力補給\職場萬花筒\如何處理職場霸凌\職場霸凌面面觀\ <https://wlb.mol.gov.tw/Page/Content.aspx?id=116>)

職場不法侵害預防之危害辨識及風險評估表

單位：_____ 評估人員/評估日期：_____

受評估之場所：_____ 審核人員/審核日期：_____

場所內工作型態及人數：_____

潛在風險	是	否	潛在不法侵害風險類型 (肢體/語言/心理/性騷擾)	可能性 (發生機率)	嚴重性 (傷害程度)	風險等級 (高中低)	現有控制措施 (工程控制/管理控制/個人防護)	應增加或修正相關措施
	勾是，請向右填寫完整							
外部不法侵害								
是否有校外人員(廠商、學生家長及親友)因其行為無法預知，可能成為該區工作者之不法侵害來源	<input type="checkbox"/>	<input type="checkbox"/>	<input type="checkbox"/> 肢體 <input type="checkbox"/> 心理 <input type="checkbox"/> 語言 <input type="checkbox"/> 性騷擾	<input type="checkbox"/> 可能 <input type="checkbox"/> 不太可能 <input type="checkbox"/> 極不可能	<input type="checkbox"/> 嚴重傷害 <input type="checkbox"/> 中度傷害 <input type="checkbox"/> 輕度傷害	<input type="checkbox"/> 高度風險 <input type="checkbox"/> 中度風險 <input type="checkbox"/> 低度風險		
員工之工作是否涉及現金交易、運送或處理貴重物品	<input type="checkbox"/>	<input type="checkbox"/>	<input type="checkbox"/> 肢體 <input type="checkbox"/> 心理 <input type="checkbox"/> 語言 <input type="checkbox"/> 性騷擾	<input type="checkbox"/> 可能 <input type="checkbox"/> 不太可能 <input type="checkbox"/> 極不可能	<input type="checkbox"/> 嚴重傷害 <input type="checkbox"/> 中度傷害 <input type="checkbox"/> 輕度傷害	<input type="checkbox"/> 高度風險 <input type="checkbox"/> 中度風險 <input type="checkbox"/> 低度風險		
員工之工作是否會與酗酒、毒癮或精神疾病者接觸	<input type="checkbox"/>	<input type="checkbox"/>	<input type="checkbox"/> 肢體 <input type="checkbox"/> 心理 <input type="checkbox"/> 語言 <input type="checkbox"/> 性騷擾	<input type="checkbox"/> 可能 <input type="checkbox"/> 不太可能 <input type="checkbox"/> 極不可能	<input type="checkbox"/> 嚴重傷害 <input type="checkbox"/> 中度傷害 <input type="checkbox"/> 輕度傷害	<input type="checkbox"/> 高度風險 <input type="checkbox"/> 中度風險 <input type="checkbox"/> 低度風險		
員工之工作是否需接觸絕望或恐懼或亟需被關懷照顧者	<input type="checkbox"/>	<input type="checkbox"/>	<input type="checkbox"/> 肢體 <input type="checkbox"/> 心理 <input type="checkbox"/> 語言 <input type="checkbox"/> 性騷擾	<input type="checkbox"/> 可能 <input type="checkbox"/> 不太可能 <input type="checkbox"/> 極不可能	<input type="checkbox"/> 嚴重傷害 <input type="checkbox"/> 中度傷害 <input type="checkbox"/> 輕度傷害	<input type="checkbox"/> 高度風險 <input type="checkbox"/> 中度風險 <input type="checkbox"/> 低度風險		
員工之工作是否有自行申訴因私人關係遭受不法侵害威脅者或家庭暴力受害者	<input type="checkbox"/>	<input type="checkbox"/>	<input type="checkbox"/> 肢體 <input type="checkbox"/> 心理 <input type="checkbox"/> 語言 <input type="checkbox"/> 性騷擾	<input type="checkbox"/> 可能 <input type="checkbox"/> 不太可能 <input type="checkbox"/> 極不可能	<input type="checkbox"/> 嚴重傷害 <input type="checkbox"/> 中度傷害 <input type="checkbox"/> 輕度傷害	<input type="checkbox"/> 高度風險 <input type="checkbox"/> 中度風險 <input type="checkbox"/> 低度風險		
員工之工作環境是否有讓施暴者隱藏的地方	<input type="checkbox"/>	<input type="checkbox"/>	<input type="checkbox"/> 肢體 <input type="checkbox"/> 心理 <input type="checkbox"/> 語言 <input type="checkbox"/> 性騷擾	<input type="checkbox"/> 可能 <input type="checkbox"/> 不太可能 <input type="checkbox"/> 極不可能	<input type="checkbox"/> 嚴重傷害 <input type="checkbox"/> 中度傷害 <input type="checkbox"/> 輕度傷害	<input type="checkbox"/> 高度風險 <input type="checkbox"/> 中度風險 <input type="checkbox"/> 低度風險		
員工之工作環境是否為單獨作業	<input type="checkbox"/>	<input type="checkbox"/>	<input type="checkbox"/> 肢體 <input type="checkbox"/> 心理 <input type="checkbox"/> 語言 <input type="checkbox"/> 性騷擾	<input type="checkbox"/> 可能 <input type="checkbox"/> 不太可能 <input type="checkbox"/> 極不可能	<input type="checkbox"/> 嚴重傷害 <input type="checkbox"/> 中度傷害 <input type="checkbox"/> 輕度傷害	<input type="checkbox"/> 高度風險 <input type="checkbox"/> 中度風險 <input type="checkbox"/> 低度風險		

潛在風險	是	否	潛在不法侵害風險類型（肢體/語言/心理/性騷擾）	可能性（發生機率）	嚴重性（傷害程度）	風險等級（高中低）	現有控制措施（工程控制/管理控制/個人防護）	應增加或修正相關措施
	勾是，請向右填寫完整							
員工是否需於深夜或凌晨工作處理現金或應對搶劫	<input type="checkbox"/>	<input type="checkbox"/>	<input type="checkbox"/> 肢體 <input type="checkbox"/> 心理 <input type="checkbox"/> 語言 <input type="checkbox"/> 性騷擾	<input type="checkbox"/> 可能 <input type="checkbox"/> 不太可能 <input type="checkbox"/> 極不可能	<input type="checkbox"/> 嚴重傷害 <input type="checkbox"/> 中度傷害 <input type="checkbox"/> 輕度傷害	<input type="checkbox"/> 高度風險 <input type="checkbox"/> 中度風險 <input type="checkbox"/> 低度風險		
內部不法侵害								
單位內是否曾發生主管或員工遭受同事(含上司)不當言之對待	<input type="checkbox"/>	<input type="checkbox"/>	<input type="checkbox"/> 肢體 <input type="checkbox"/> 心理 <input type="checkbox"/> 語言 <input type="checkbox"/> 性騷擾	<input type="checkbox"/> 可能 <input type="checkbox"/> 不太可能 <input type="checkbox"/> 極不可能	<input type="checkbox"/> 嚴重傷害 <input type="checkbox"/> 中度傷害 <input type="checkbox"/> 輕度傷害	<input type="checkbox"/> 高度風險 <input type="checkbox"/> 中度風險 <input type="checkbox"/> 低度風險		
是否有無法接受不同性別、年齡、國籍或宗教信仰之工作者	<input type="checkbox"/>	<input type="checkbox"/>	<input type="checkbox"/> 肢體 <input type="checkbox"/> 心理 <input type="checkbox"/> 語言 <input type="checkbox"/> 性騷擾	<input type="checkbox"/> 可能 <input type="checkbox"/> 不太可能 <input type="checkbox"/> 極不可能	<input type="checkbox"/> 嚴重傷害 <input type="checkbox"/> 中度傷害 <input type="checkbox"/> 輕度傷害	<input type="checkbox"/> 高度風險 <input type="checkbox"/> 中度風險 <input type="checkbox"/> 低度風險		
是否有同仁之離職或請求調職原因源於職場不法侵害事件之發生	<input type="checkbox"/>	<input type="checkbox"/>	<input type="checkbox"/> 肢體 <input type="checkbox"/> 心理 <input type="checkbox"/> 語言 <input type="checkbox"/> 性騷擾	<input type="checkbox"/> 可能 <input type="checkbox"/> 不太可能 <input type="checkbox"/> 極不可能	<input type="checkbox"/> 嚴重傷害 <input type="checkbox"/> 中度傷害 <input type="checkbox"/> 輕度傷害	<input type="checkbox"/> 高度風險 <input type="checkbox"/> 中度風險 <input type="checkbox"/> 低度風險		
是否有被同仁排擠或工作適應不良之員工	<input type="checkbox"/>	<input type="checkbox"/>	<input type="checkbox"/> 肢體 <input type="checkbox"/> 心理 <input type="checkbox"/> 語言 <input type="checkbox"/> 性騷擾	<input type="checkbox"/> 可能 <input type="checkbox"/> 不太可能 <input type="checkbox"/> 極不可能	<input type="checkbox"/> 嚴重傷害 <input type="checkbox"/> 中度傷害 <input type="checkbox"/> 輕度傷害	<input type="checkbox"/> 高度風險 <input type="checkbox"/> 中度風險 <input type="checkbox"/> 低度風險		
是否有酗酒、毒癮的員工	<input type="checkbox"/>	<input type="checkbox"/>	<input type="checkbox"/> 肢體 <input type="checkbox"/> 心理 <input type="checkbox"/> 語言 <input type="checkbox"/> 性騷擾	<input type="checkbox"/> 可能 <input type="checkbox"/> 不太可能 <input type="checkbox"/> 極不可能	<input type="checkbox"/> 嚴重傷害 <input type="checkbox"/> 中度傷害 <input type="checkbox"/> 輕度傷害	<input type="checkbox"/> 高度風險 <input type="checkbox"/> 中度風險 <input type="checkbox"/> 低度風險		
內部是否有處於情緒低落、絕望或恐懼、亟需被關懷照顧之員工	<input type="checkbox"/>	<input type="checkbox"/>	<input type="checkbox"/> 肢體 <input type="checkbox"/> 心理 <input type="checkbox"/> 語言 <input type="checkbox"/> 性騷擾	<input type="checkbox"/> 可能 <input type="checkbox"/> 不太可能 <input type="checkbox"/> 極不可能	<input type="checkbox"/> 嚴重傷害 <input type="checkbox"/> 中度傷害 <input type="checkbox"/> 輕度傷害	<input type="checkbox"/> 高度風險 <input type="checkbox"/> 中度風險 <input type="checkbox"/> 低度風險		
是否有超時工作，反應工作壓力大之員工	<input type="checkbox"/>	<input type="checkbox"/>	<input type="checkbox"/> 肢體 <input type="checkbox"/> 心理 <input type="checkbox"/> 語言 <input type="checkbox"/> 性騷擾	<input type="checkbox"/> 可能 <input type="checkbox"/> 不太可能 <input type="checkbox"/> 極不可能	<input type="checkbox"/> 嚴重傷害 <input type="checkbox"/> 中度傷害 <input type="checkbox"/> 輕度傷害	<input type="checkbox"/> 高度風險 <input type="checkbox"/> 中度風險 <input type="checkbox"/> 低度風險		
工作環境是否空間擁擠，照明設備不足且出入是否未有相關管制措施	<input type="checkbox"/>	<input type="checkbox"/>	<input type="checkbox"/> 肢體 <input type="checkbox"/> 心理 <input type="checkbox"/> 語言 <input type="checkbox"/> 性騷擾	<input type="checkbox"/> 可能 <input type="checkbox"/> 不太可能 <input type="checkbox"/> 極不可能	<input type="checkbox"/> 嚴重傷害 <input type="checkbox"/> 中度傷害 <input type="checkbox"/> 輕度傷害	<input type="checkbox"/> 高度風險 <input type="checkbox"/> 中度風險 <input type="checkbox"/> 低度風險		

填表說明：表一簡易風險等級分類

風險等級		嚴重性		
		嚴重傷害	中度傷害	輕度傷害
可能性	可能	高度風險	高度風險	中度風險
	不太可能	高度風險	中度風險	低度風險
	極不可能	中度風險	低度風險	低度風險

※風險評估方式說明：

一、風險可由危害嚴重性及可能性之組合判定。評估嚴重度可考慮下列因素：

(一) 可能受到傷害或影響的部位、傷害人數等。

(二) 傷害程度，一般可簡易區分為：

1. 輕度傷害，如：(1)表皮受傷、輕微割傷、瘀傷；(2)不適和刺激，如頭痛等暫時性的病痛；(3)言語上騷擾，造成心理短暫不舒服。
2. 中度傷害，如：(1)割傷、燙傷、腦震盪、嚴重扭傷、輕微骨折；(2)造成上肢異常及輕度永久性失能；(3)遭受言語或肢體騷擾，造成心理極度不舒服。
3. 嚴重傷害，如：(1)截肢、嚴重骨折、中毒、多重及致命傷害；(2)其它嚴重縮短生命及急性致命傷害；(3)遭受言語或肢體騷擾，可能造成精神相關疾病。

二、非預期事件後果的評估也是非常重要的工作。可能性等級之區分一般可分為：

(一) 可能發生：一年可能會發生一次以上。

(二) 不太可能發生：至少一至十年之內，可能會發生一次。

(三) 極不可能發生：至少十年以上，才會發生一次。

三、風險是依據預估的可能性和嚴重性加以評估分類，如表一為 3×3 風險評估矩陣參考例，利用定性描述方式來評估危害之風險程度及決定是否為可接受風險之簡單方法。除風險矩陣模式外，也可將可能性及嚴重度依不同等級給予不同評分基準，再以其乘積作為該危害之風險值。

職場不法侵害預防之作業場所環境檢點紀錄表

單位	作業內容			檢點日期
「工作場所設計」方面				
場所位置	現況描述/必填 (含現有措施)	合格	不合格	應增加或建議可改善之措施
通道(公共通道) 寬度 1 公尺以上				
工作空間(服務 櫃台、訪客、等候 空間..等)				
「物理環境」方面				
場所位置	現況描述/必填 (含現有措施)	合格	不合格	應增加或建議可改善之措施
噪音(dB) 60 分貝以下				
照明(Lux) 300Lu 以上				
溫度(°C)				
濕度(%)				
通風狀況				
建築結構				
相關使用之設備				
簽核流程				
檢點人員		人事/總務或其 他相關部門人員		
場所負責人		環境安全衛生室		
單位主管		勞工健康服務醫 護人員		

註：1. 本紀錄表由單位自行指定人員填寫檢點表，並由場所負責人及單位單位主管核章，送環境安全衛生室存查。

2. 本表各項環境相關因子與建議可採行措施，得自行依產業特性修正與增列。

職場不法侵害預防之作業場所適性配工與工作設計檢點紀錄表

單位	作業內容	檢點日期		
「適性配工」方面				
檢點項目	作業內容/必填 (含預防措施之 現況描述)	從事作 業人數 /必填	應增加或改善 相關措施	建議可採行之措施
面對大量教職員 及學生(如學期前 後、考試、重大節 日等尖峰時段)				1. 配置警衛人員 2. 提供勞工自我防衛工具 3. 宿舍或交通接駁服務
單獨作業或夜間 工作				1. 強化人員緊急應變能力 2. 提供勞工自我防衛工具
需在不同作業場 所移動				1. 配置警衛人員 2. 明確規定移動流程
勞工舉報有遭受 不法侵害威脅恐 嚇者				1. 配置警衛人員 2. 與他人協同作業
「工作設計」方面				
檢點項目	作業內容/必填 (含預防措施之 現況描述)	從事作 業人數 /必填	應增加或改善 相關措施	建議可採行之措施
需與公眾接觸之 服務				簡化工作流程，減少工作者與服 務對象於互動過程之衝突。
工作單調重複或 負荷過重				1. 排班應取得勞工同意並保有 規律性。 2. 避免連續夜班、工時過長或經 常性加班累積工作壓力。
其他職場友善措 施				1. 允許適度的勞工自治，保有充 分時間對話、分享資訊及解決問 題。 2. 於職場提供勞工社交活動或 推動員工協助方案，並鼓勵勞工 參與。 3. 針對勞工需求提供相關之福 利措施，如彈性工時、設立托兒 所、單親家庭或家暴特定協助 等，有助於調和職業及家庭責 任，並有效預防職場不法侵害。
簽核流程				
檢點人員			人事/總務或 其他相關部門 人員	
場所負責人			環境安全衛生 室	
單位主管			勞工健康服務 醫護人員	

註：1. 本紀錄表由單位自行指定人員填寫檢點表，並由場所負責人及單位單位主管核章，送環境安全衛生室存查。

2. 本表各項檢點項目與建議可採行措施，得自行依產業特性修正與增列。

德育學校財團法人德育護理健康學院遭遇職場暴力事件通報/申訴單

通報內容(由通報人填寫)	
通報日期：_____年_____月_____日 時間：_____	
通報人：_____ 聯絡電話：_____	
發生日期：_____ 時間：_____	發生地點：_____
受害者	加害者
姓名或特徵：_____	姓名或特徵：_____
性別： <input type="checkbox"/> 男 <input type="checkbox"/> 女 <input type="checkbox"/> 外部人員 <input type="checkbox"/> 內部人員 (所屬部門/單位：_____)	性別： <input type="checkbox"/> 男 <input type="checkbox"/> 女 <input type="checkbox"/> 外部人員 <input type="checkbox"/> 內部人員 (所屬部門/單位：_____)
受害者及加害者關係：_____	發生原因及過程：_____
不法侵害類型： <input type="checkbox"/> 肢體暴力 <input type="checkbox"/> 心理暴力 <input type="checkbox"/> 語言暴力 <input type="checkbox"/> 性騷擾 <input type="checkbox"/> 跟蹤騷擾 <input type="checkbox"/> 其它_____	造成傷害： <input type="checkbox"/> 無 <input type="checkbox"/> 有 (請填下述內容) 1. <input type="checkbox"/> 加害者 <input type="checkbox"/> 受害者 <input type="checkbox"/> 其他_____ 2. 傷害程度：_____
	目擊者： <input type="checkbox"/> 無 <input type="checkbox"/> 有 (請填姓名) _____

處置情形(由受理之權責單位/人員填寫)	
受理日期：_____ 時間：_____	調查時間：_____
參與調查或處理人員： <input type="checkbox"/> 外部人員：_____	傷害者需醫療處置否： <input type="checkbox"/> 否 <input type="checkbox"/> 是
<input type="checkbox"/> 內部人員：_____	事發後雙方調解否： <input type="checkbox"/> 否 <input type="checkbox"/> 是
受害者說明發生經過與暴力原因：_____	請敘明，可舉證相關事證
加害者說明發生經過與暴力原因：_____	請敘明，可舉證相關事證
目擊者說明發生經過與暴力原因：_____	請敘明，可舉證相關事證
調查結果：_____	請敘明，可舉證相關事證
受害者安置情形	加害者懲處情形
<input type="checkbox"/> 無 <input type="checkbox"/> 醫療協助 <input type="checkbox"/> 心理諮商 <input type="checkbox"/> 同儕輔導 <input type="checkbox"/> 調整職務 <input type="checkbox"/> 休假 <input type="checkbox"/> 法律協助 <input type="checkbox"/> 其他_____	外部人員： <input type="checkbox"/> 無 <input type="checkbox"/> 送警法辦 內部人員： <input type="checkbox"/> 無 <input type="checkbox"/> 調整職務 <input type="checkbox"/> 送警法辦 <input type="checkbox"/> 其他_____
向受害者說明事件處理結果否： <input type="checkbox"/> 否 <input type="checkbox"/> 是 (請註明日期)	
未來改善措施：	

承辦人員：

單位主管：

德育學校財團法人德育護理健康學院職場暴力處置執行流程

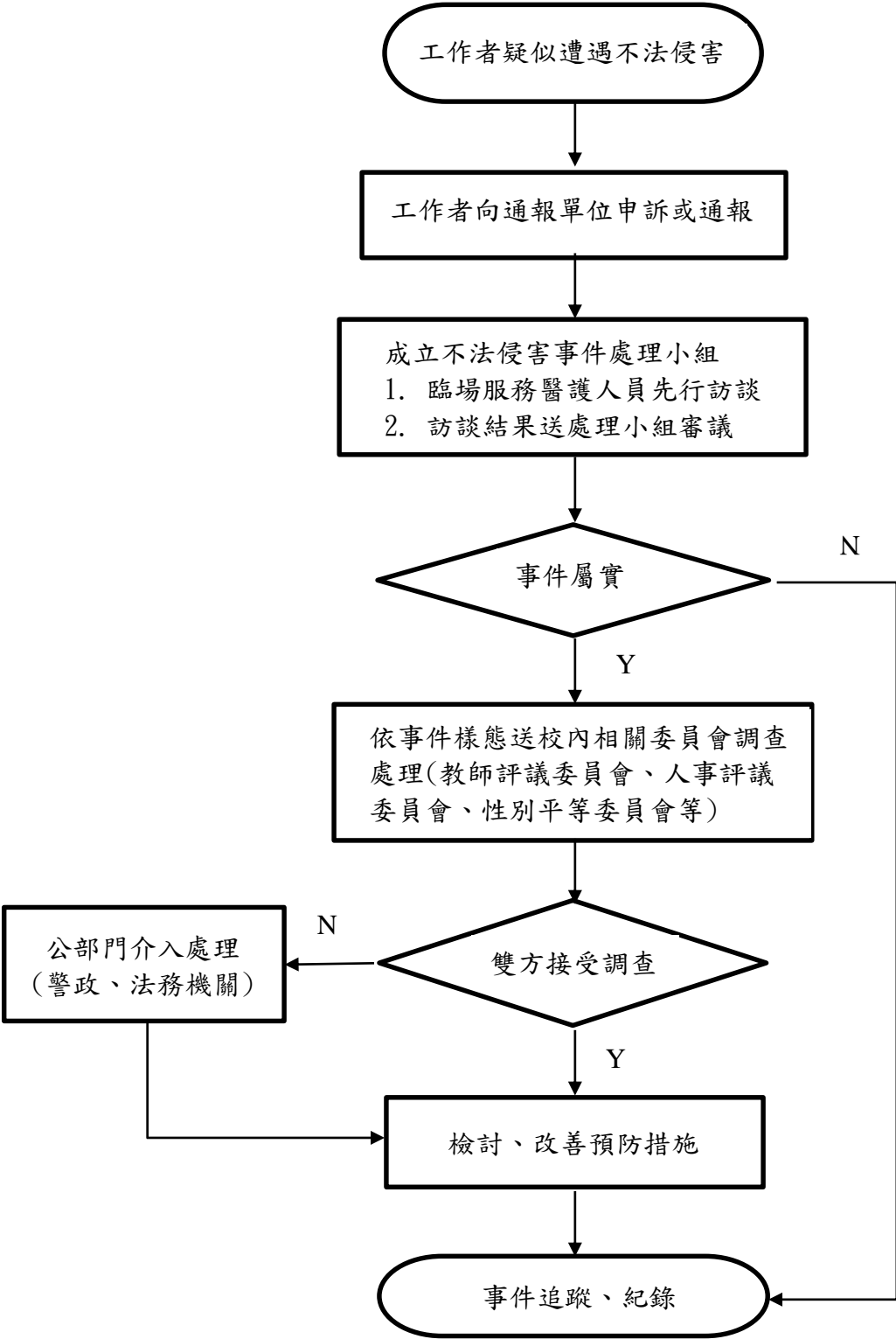

德育學校財團法人德育護理健康學院工作者遭遇職場暴力事件調查表

案件編號：	姓名：
<p>一、職場暴力處置小組成員：</p> <p>A. 人事人員：_____</p> <p>B. 環安衛管理人員：_____</p> <p>C. 臨場服務醫師：_____</p> <p>D. 臨場服務護理師：_____</p> <p>E. 勞工代表：_____</p>	
<p>二、本案調查結果說明如下：</p>	
<p>三、雙方協商：</p> <p>(一) 協商日期：_____</p> <p>(二) 協商結果是否達成協議：<input type="checkbox"/>是(接第3點) <input type="checkbox"/>否(接第4點)</p> <p>(三) 檢討及改善預防措施</p> <p>_____</p> <p>_____</p> <p>_____</p> <p>_____</p> <p>_____</p> <p>(四) 公部門勞檢、警政、法律機關介入處理</p> <p>_____</p> <p>_____</p> <p>_____</p> <p>_____</p> <p>_____</p> <p>_____</p>	

職場不法侵害預防措施查核及評估表

附件九

單位／部門：_____ 檢核／評估日期：_____

項目	檢核重點	結果	修正相關控制措施/改善情形
辨識及評估危害	<input type="checkbox"/> 組織 <input type="checkbox"/> 個人因素 <input type="checkbox"/> 工作環境 <input type="checkbox"/> 工作流程		
適當配置作業場所	<input type="checkbox"/> 物理環境 <input type="checkbox"/> 工作場所設計		
依工作適性適當調整人力	<input type="checkbox"/> 適性配工 <input type="checkbox"/> 工作設計		
建構行為規範	<input type="checkbox"/> 組織政策規範 <input type="checkbox"/> 個人行為規範		
辦理危害預防及溝通技巧訓練	<input type="checkbox"/> 教育訓練場次 <input type="checkbox"/> 教育訓練內容 <input type="checkbox"/> 情境模擬、演練 <input type="checkbox"/> 製作手冊或指引並公告		
建立事件處理程序	<input type="checkbox"/> 建立申訴或通報機制 <input type="checkbox"/> 通報處置 <input type="checkbox"/> 每位同仁清楚通報流程 <input type="checkbox"/> 相關資源連結 <input type="checkbox"/> 紀錄		
執行成效之評估及改善	<input type="checkbox"/> 定期審視評估成效 <input type="checkbox"/> 相關資料統計分析 <input type="checkbox"/> 事件處理分析 <input type="checkbox"/> 報告成果 <input type="checkbox"/> 紀錄		
其他事項			

註：本表各檢核重點，事業單位得自行依產業特性需求修正與增列。

評估人員：_____ 單位主管：_____